

# Caminhada das CINZAS



23 de Outubro de 2011  
Domingo

**CONCENTRAÇÃO:**

8 Horas no Centro Integrado de Operações  
Entrada pelo Barreiro

**DESTINO:**

Mirante das Três Pedras e Mirante do Planeta

**PROGRAMAÇÃO:**

Entrega do Livro de Fotos da Serra do Rola Moça  
E um momento de reflexão e experiência vivenciada sobre os danos ambientais e pelas VIDAS QUEIMADAS

Inscrições e informações:  
www.linkminas.com ou Tel.: (31) 3041-8557  
(Gratuitas e obrigatórias)

A SERRA DO ROLA MOÇA SOBREVIVERÁ

No alto da Serra tudo é paz  
tranquilidade pela visão que se perde.  
No horizonte, que a junção com a terra traz.  
Com o vento e seus infinitos acordes.  
Que só a natureza, no alto da serra, faz.  
Eterna...

Maior que nossas instituições...  
Maior que nossos desejos, que nossos sonhos...  
Patrimônio de Minas Gerais, do Brasil e do Mundo...  
Sublime e soberana...  
Acima das leis...  
Acima dos homens...  
Sobreviverás!

Realização



Fernando Benício



## O ROLA MOÇA QUEIMOU AGORA É RECUPERAR!

Foto: Telmo Ferreira



**Caminhada das CINZAS**  
 Parque Estadual da Serra do ROLA-MOÇA  
 23 de Outubro de 2011 Domingo

A SERRA DO ROLA MOÇA SOBREVIVERÁ

No alto da Serra tudo é paz  
tranquilidade pela visão que se perde.  
No horizonte, que a junção com a terra traz.  
Com o vento e seus infinitos acordes.  
Que só a natureza, no alto da serra, faz.  
Eterna...

Maior que nossas instituições...  
Maior que nossos desejos, que nossos sonhos...  
Patrimônio de Minas Gerais, do Brasil e do Mundo...  
Sublime e soberana...  
Acima das leis...  
Acima dos homens...  
Sobreviverás!

Realização  
  
 Fernando Benício

Inscrições e informações:  
www.linkminas.com ou Tel.: (31) 3041-8557  
(Gratuitas e obrigatórias)



**ANO INTERNACIONAL DAS FLORESTAS - 2011**  
**SERRA DO ROLA MOÇA**  
**PLANTAR PARA RECUPERAR**



**PORQUE O PARQUE DA LAGOA SECA AINDA NÃO SAIU DO PAPEL**



**MINERAR E PRESERVAR UMA IDÉIA QUE VALE OURO**



**1º aniversário do Prosa Mineira**

Veja o que estamos preparando para você

Datas	Horários	Show's
01.11	20:00	Breno & Santana
03.11	20:00	Totó Texeira & Banda
04.11	20:00	Walter Dias - Voz & Violão
05.11	20:00	Amaury Karmom - MPB, POP, Bossa Nova,
06.11	20:00	Grata Dose - MPB e Beatles

Nesses dias não serão cobrados couvers's artísticos.

Durante os show's, de hora em hora, sua mesa poderá ser contemplada com descontos ou brindes.

Ao chegar no restaurante, solicite ao garçom as regras do sossteio.

**Rua Américo Magalhães, 617 Barreiro - BH TEL: 31 -2516.5911**



**SEMINÁRIO VAI DEFINIR O PLANO DE COMBATE A INCÊNDIOS FLORESTAIS PARA 2012**

*EM BREVE*  
**Prêmio 2011**  
**Gestão Ambiental**

# ZELADORIA DO PLANETA ONG



## Projeto Criança Cidadã

Zeladoria do Planeta realizou pelo terceiro ano consecutivo o Projeto Socioambiental Criança Cidadã promovendo o acesso a cultura e cultura para a população carente e agradece a todas as empresas parceiras pelo apoio.



www.linkminas.com



# ZELADORIA DO PLANETA ONG



## NÃO COMPRE ESTE CARVÃO

Militares do 2º Grupamento de Meio Ambiente de Lagoa Santa, apreenderam n 895 kg de carvão vegetal clandestino que eram comercializados na Região Metropolitana de Belo Horizonte.

Todos os pacotes de carvão estavam sem o Selo de Origem Florestal, documento que comprova que a madeira utilizada foi obtida legalmente e que não se trata de espécies protegidas por lei como Pequizeiro o Ipê nas suas diversas variações.

Todo o carvão foi apreendido e colocado em um caminhão cedido pela Prefeitura Municipal de Lagoa Santa e encaminhado à sede do 2º Grupamento de Meio Ambiente de Lagoa Santa de onde será levado ao IEF de Sete Lagoas onde ficará à disposição do órgão ambiental. O autor foi autuado pelo cometimento de infração ambiental tipificada com crime e multado em R\$ 1.711,36. Esta é a sexta vez que o autor é flagrado em cometimento de crime ambiental pelos militares do 2º Grupamento de Meio Ambiente de Lagoa Santa.



**FAÇA UM CHURRASCO ECOLÓGICO E NÃO COMPRE ESTAS MARCAS DE CARVÃO!**



## CAVALOS SÃO MALTRATADOS NA REGIÃO METROPOLITANA

É MUITO COMUM SE VER OS Condutores de veículos de tração animal "CARROCEIROS" e os seus cavalos trafegando pelas ruas e avenidas da região metropolitana de Belo Horizonte, um serviço que tem o apoio das prefeituras que edificaram os Centro de Recolhimento de Pequenos Volumes para que eles alem de terem renda também tivessem um lugar para descarregar os entulhos.

### EXPEDIENTE

GAZETA PLANETA



Jornalista Responsável: Fernando Benício - MG0699/JP  
 Periodicidade: Mensal  
 Diagramação: Zeladoria do Planeta - FB  
 Tiragem: 3.000 Exemplares  
 Gráfica: Sempre Editora

Uma publicação da Associação Ambiental e Cultural Zeladoria do Planeta - ONG.  
 E-mail: zeladoriadoplaneta@yahoo.com.br

www.linkminas.com



Matéria Paga: As opiniões e informações são de responsabilidade dos Anunciantes:



Iniciativa do Secretário de Meio Ambiente do Estado de Minas Gerais Adriano Magalhães e com o apoio da ONG Zeladoria do Planeta, será realizado no dia 18 de Novembro de 2011 O WORKSHOP FORÇA TAREFA PREVICÊNDIO – PREVENÇÃO E COMBATE A INCÊNDIOS FLORESTAIS – PLANO DE AÇÃO 2012



Com a participação dos membros da Força Tarefa Previncêndio, Órgãos federais, estaduais e municipais, bem com, Entidades públicas, privadas e da sociedade civil organizada, que desenvolvem ações estratégicas para a prevenção e o combate aos incêndios florestais em Minas Gerais

**TEMAS PARA DISCUSSÃO NOS GRUPOS DE TRABALHO**

- ✓ Prevenção
- ✓ Combate
- ✓ Infra-estrutura
- ✓ Logística
- ✓ Comunicação
- ✓ Fiscalização e investigação



**LINHAS GERAIS DO PLANO DE AÇÃO 2012**

- ✓ Estabelecer critérios para planos operacionais de prevenção, vigilância, alerta e intervenção;
- ✓ Buscar os meios necessários para reduzir o número de incêndios florestais e da área queimada;
- ✓ Buscar meios para garantir uma atuação coordenada nos grandes incêndios;
- ✓ Sensibilizar e informar a população;
- ✓ Articular políticas com as associações provenientes da Sociedade Civil.
- ✓ Aperfeiçoamento do monitoramento: gerenciamento de ações e de informações
- ✓ Estabelecimento de reuniões periódicas
- ✓ Aperfeiçoamento das ações preventivas: Projetos Guardiões do Meio Ambiente, publicidade, riscos de incêndio e outros. Instituição de grupos técnicos para as atividades de Dia de campo, caravana ação ambiental e visita preventiva
- ✓ Aperfeiçoamento dos Planos Integrados de Prevenção e Combate aos Incêndios Florestais
- ✓ Melhoria da operação de combate: fluxograma e manual de procedimentos. Estabelecimento de Resolução Conjunta definindo a competência de cada instituição envolvida na FTP.



Situado na confluência das Serras do Curral, Moeda e Três Irmãos, o Parque da Serra do Rola Moça está situado dentro da APA SUL e da Reserva da biosfera da Serra do Espinhaço e possui destacada importância ecológica, devido à grande diversidade de ambientes naturais, determinada pela topografia acidentada e pelas características geológicas. Com 3.944,9 hectares, abrange os municípios de Belo Horizonte, Brumadinho, Nova Lima e Ibirité. Sendo o terceiro maior parque urbano do país. Área de grande beleza cênica, com atrativos turísticos e potencial de recreação principalmente para a praticas de Montanbike e Trekking, o Rola Moça possui relevo acidentado e a cobertura vegetal é caracterizada por incursões de Mata Atlântica, Cerrado e Campos de Altitude, onde se destacam as conhecidas canelas-de-ema. A fauna é diversificada e abriga espécies listadas no Livro Vermelho das Espécies Ameaçadas de Extinção (Fundação Biodiversitas) como o gato-mourisco, lobo-guará, raposa, onça-parda, lontra, preá, tamanduá-colete, veado-campeiro, mico-estrela, jaguatirica, entre outros.

Bioma Cerrado: Ocupa 24% do território brasileiro e é visto como rico em biodiversidade e o mais complexo do mundo.



**ENTENDA POR QUE É IMPORTANTE RECUPERAR**

Recuperar a Serra do Rola Moça é importante pois garante o fornecimento de água para a população das regiões metropolitanas de Belo Horizonte, mantém o clima ameno, preserva espécies ameaçadas de extinção da fauna e da flora Brasileira além de garantir um espaço de educação ambiental, pesquisa, eco-turismo e de esporte não só para a população Mineira; bem como para o turismo sustentável voltado para a COPA de 2014.





E esse tal Meio Ambiente?

E ainda temos aqueles que defendem a criação do Parque, mas nem propostas de projeto mesmo de forma conceitual apresentam, deixando a impressão que estão fazendo campanha política eleitoral sobre a população .

A ONG Zeladoria do Planeta acredita na criação do Parque Lagoa Seca e para tanto, vem insistentemente trabalhando para um acordo que evite longos processos jurídicos e seus custos para a sociedade. E pede as partes mais radicais para sentar a mesa de negociações e de forma consciente e responsável deixar de lado seus interesses pessoais e acordar definitivamente a viabilização deste importante espaço ecológico e de convívio harmônico com a natureza para a nossas futuras gerações.



### DIVULGANDO

O Ministério Público do Estado de São Paulo, por sua Promotoria de Justiça de Fundações da Capital, está organizando e promovendo, em parceria com suas fundações, o III CONGRESSO BRASILEIRO DE FUNDAÇÕES E ENTIDADES DE INTERESSE SOCIAL EM SÃO PAULO, com a finalidade de debater temas de interesse do Terceiro Setor.

Estão confirmadas Conferências de FERNANDO HENRIQUE CARDOSO (Presidente da República 1995-2002), de GILBERTO CARVALHO (Ministro-Chefe da Secretaria-Geral da Presidência), MICHEL TEMER (Vice-Presidente da República) e de EURIPEDES SALES (Conselheiro do TCM), dentre outros.

O Congresso será realizado no dia 21 de novembro próximo futuro, no horário compreendido entre 08:30 e 17:00 horas, no Auditório Simon Bolívar, no Memorial da América Latina, situado à Av. Auro Soares de Moura Andrade, 664, São Paulo - SP. As inscrições são gratuitas e não há limite de inscrições para cada Fundação/Entidade associativa.

As inscrições são gratuitas e poderão ser efetuadas, a partir da presente data, por meio do site <http://www.3congressompsp.com.br>

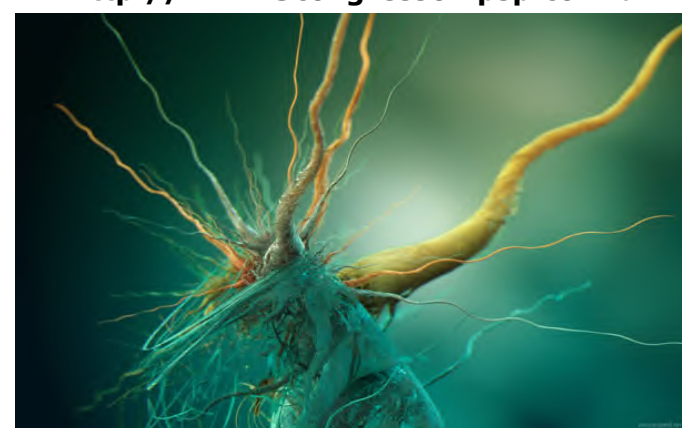

## PORQUE O PARQUE LAGOA SECA NÃO SAIU DO PAPEL

O tão sonhado PARQUE LAGOA SECA, no Bairro Belvedere Zona sul da capital Mineira

Ainda não saiu do papel devido a intransigência dos atores envolvidos pela questão ambiental.

Sabe-se que a empresa proprietária do terreno manifestou o interesse em transformar a área em um parque e que tem um projeto imobiliário que atenderia as exigências urbanísticas e ecológicas com um retorno socioambiental para a população da Vila Acaba Mundo.

Sabe-se que o terreno acidentado é adequado a pratica de esportes de aventura como o Rapel, escalada, mountainbike, treeking e ainda possibilita a instalação de tirolesa e de teleférico para o turismo sustentável; Isto tudo paralelo a preservação da fauna e da flora formando-se um corredor ecológico que ligaria o paredão da Serra do Curral e Parque das Mangabeiras a reserva do Cercadinho e Serra do Rola Moça no primeiro urbano da Serra do Espinhaço - Reserva da Biosfera da UNESCO.

Grupos dentro do movimento pela criação do Parque defendem a utilização de toda a área para o parque e que sua utilização seria apenas para a preservação da fauna e da flora alegando condicionantes do empreendimento.

Outra vertente defende a criação do Parque particular e o seu uso pela comunidade sob a gestão da própria empresa que cobraria ingressos



## AÇÕES DA PMMG MEIO AMBIENTE NO ESTADO DE MINAS GERAIS



Maiores informações: Assessoria de Comunicação Organizacional Cia PM MAmb - tel 2123.1614 / 2123 1605

## DENUNCIE CRIMES AMBIENTAIS TEL: 190

